CARTA ORGANISASI

JABATAN KETUA PENGARAH TANAH DAN GALIAN PERSEKUTUAN

KEMENTERIAN TENAGA DAN SUMBER ASLI (KeTSA)

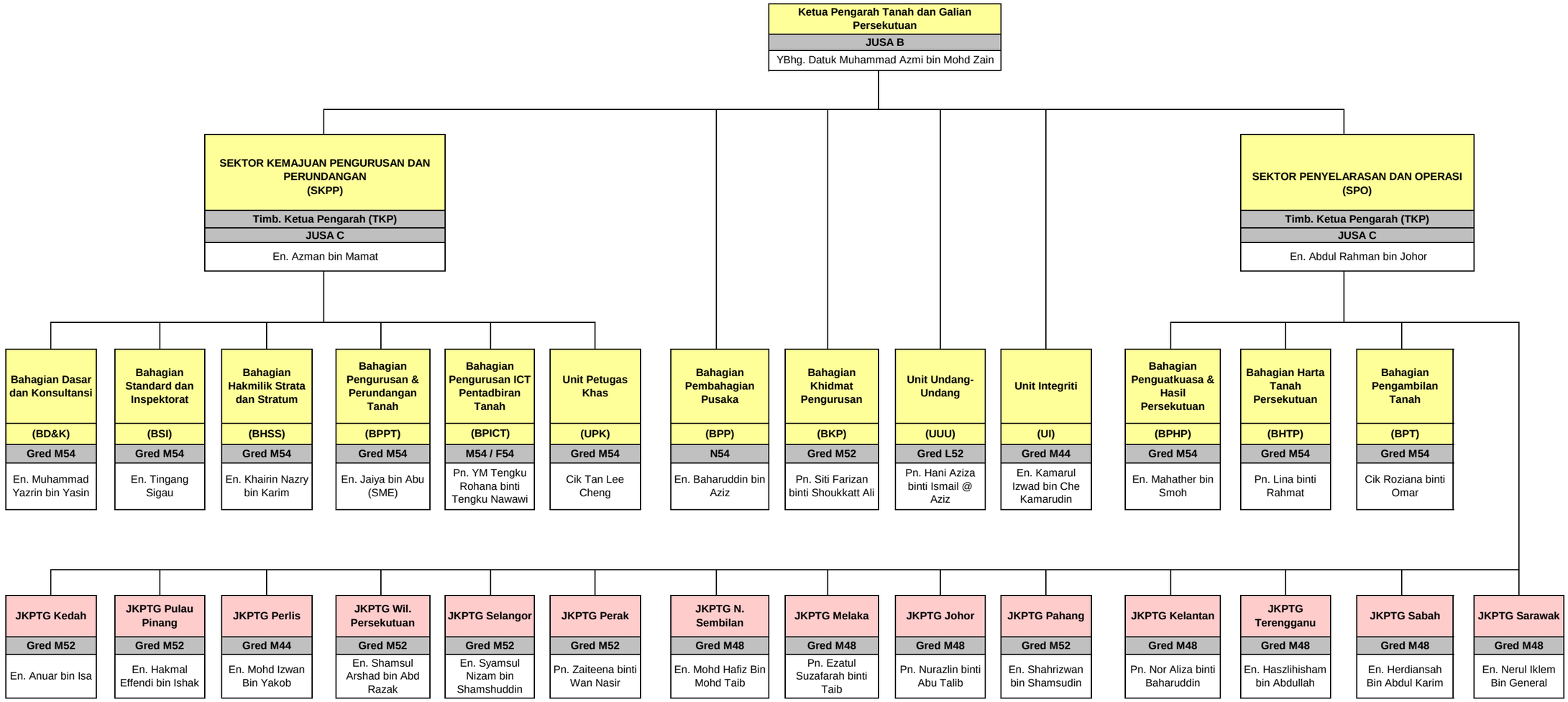

Tarikh kemaskini: 10 Januari 2022